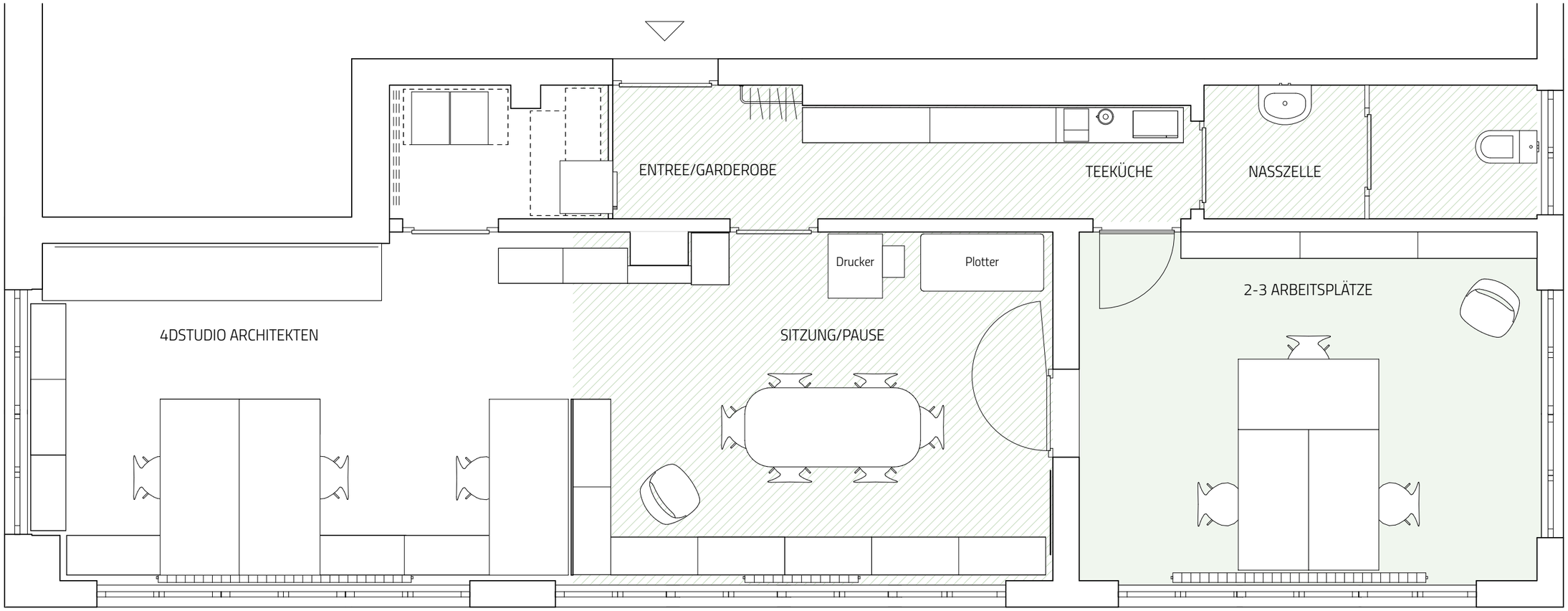

0000 4dS SEESTRASSE 367

BESTAND

GRUNDRISS ATELIER

4dSTUDIO ARCHITEKTEN

Projekt: Untervermietung Büroraum / Seestrasse 367 / 8038 Zürich
Bauherrschaft: 4dstudio Architekten / Seestrasse 367 / 8038 Zürich

Plan-Nr: 0000_BS_GR11.00.01_A
Datei: 0000_BS_grundrissBüro_200616.pln

Format: A3LS - 42 x 29.7
gezeichnet: ega@4ds.ch

Index: A

4dSTUDIO GmbH / Architekten ETH SIA / Seestrasse 367 / 8038 Zürich / + 41 44 48 007 85 / studio@4dstudio.ch

Massstab: 1:50

Datum: 16.06.2020